

SIAT YOUNG CONCORSO DI IDEE PER GIOVANI PROGETTISTI

INTRODUZIONE:

la SIAT ha istituito un **concorso internazionale** destinato principalmente a laureati e studenti di architettura, ingegneria, design e delle accademie di belle arti, senza necessità di titolo professionale e auspicando la costituzione di gruppi multidisciplinari su cui possano convergere tutte le discipline umanistiche, scientifiche e tecniche utili a meglio interpretare il tema di volta in volta proposto. Il premio si propone di lanciare temi di riflessione alla ricerca di nuove visioni urbane per ambiti o problematiche non risolte, con focus sulla realtà del territorio locale torinese e piemontese.

TEMA:

SIAT YOUNG MIRAFIORI NEXT STEP

La SIAT Società degli Ingegneri e degli Architetti in Torino con la CCIAA Camera di Commercio Industria Artigianato e Agricoltura di Torino, CNH Industrial, il Gruppo Bertone Sant'Anna Immobiliare e la Fondazione della Comunità di Mirafiori promuovono la edizione di SIAT YOUNG dedicata al tema del rilancio delle periferie urbane, proponendo in particolare il caso studio del quartiere di MIRAFIORI SUD.

L'iniziativa vuole inserirsi nel solco del dibattito tracciato in questi anni con la comunità locale per individuare oltre che le necessità anche carattere e vocazioni per una trasformazione duratura ed efficace.



Il **Concorso di Idee internazionale** va nella direzione di favorire la circolazione delle idee, coinvolge le fasce più giovani di studenti e professionisti. Gli esiti del Concorso costituiscono scenari di **trasformazione** su cui impostare il dibattito sia a livello dei saperi e delle discipline che si occupano delle trasformazioni urbane, sia della normale dialettica tra amministratori e cittadinanza. Gli stessi esiti possono far convergere interessi, coinvolgere attori pubblici e privati, attivare un network di investitori, attratti e convinti, da una buona idea.

Viene individuata una porzione significativa e **reale** del territorio, già identificata dal **PRG** come **area di trasformazione**: l'ambito urbanistico 16.31 ex TECUMSEH in combinazione con l'ambito 16.32 CASTELLO

DI MIRAFIORI. Un'area che presenta grandi potenzialità e **diversificate valenze paesaggistiche** per la presenza del parco urbano *Colonnetti*, il mausoleo della *Bela Rosin*, il vicino parco fluviale del Sangone, per la prossimità con la sede di *INRiM - Istituto Nazionale di Ricerca Metrologica*. Il quartiere ospita già altre aree ex industriali affidate alla ricerca e didattica di indirizzo politecnico come la *Cittadella Politecnica del Design e della Mobilità Sostenibile* e si colloca in prossimità del polo universitario della *Scuola di Management ed Economia*.

Il tema della trasformazione e rigenerazione urbana si intreccia in questo caso con quello del confronto con le preesistenze edilizie degli stabilimenti produttivi della **ex TECUMSEH**, su un'area di **proprietà del Gruppo Bertone Sant'Anna Immobiliare**.

È un'area che richiede idee e indirizzi di sviluppo per un rilancio pieno che sappia coinvolgere il tessuto territoriale esistente sia fisico che sociale.

PREMESSA:

Torino conferma la vocazione di centro di formazione superiore (universitaria). A oggi il numero di studenti iscritti a corsi di laurea di I e II livello, Master di I e II livello e dottorati, supera le 110.000 unità.

L'offerta in città (studentati e operatori strutturati) è stimata sui 7000 posti letto che coprono circa il 15% del bisogno. Torino, per competere su scala internazionale, deve poter offrire sia strutture di *hospitality* per studenti e operatori sia le infrastrutture complementari (luoghi per studio, incontro, attività sportiva, eventi culturali, ...).

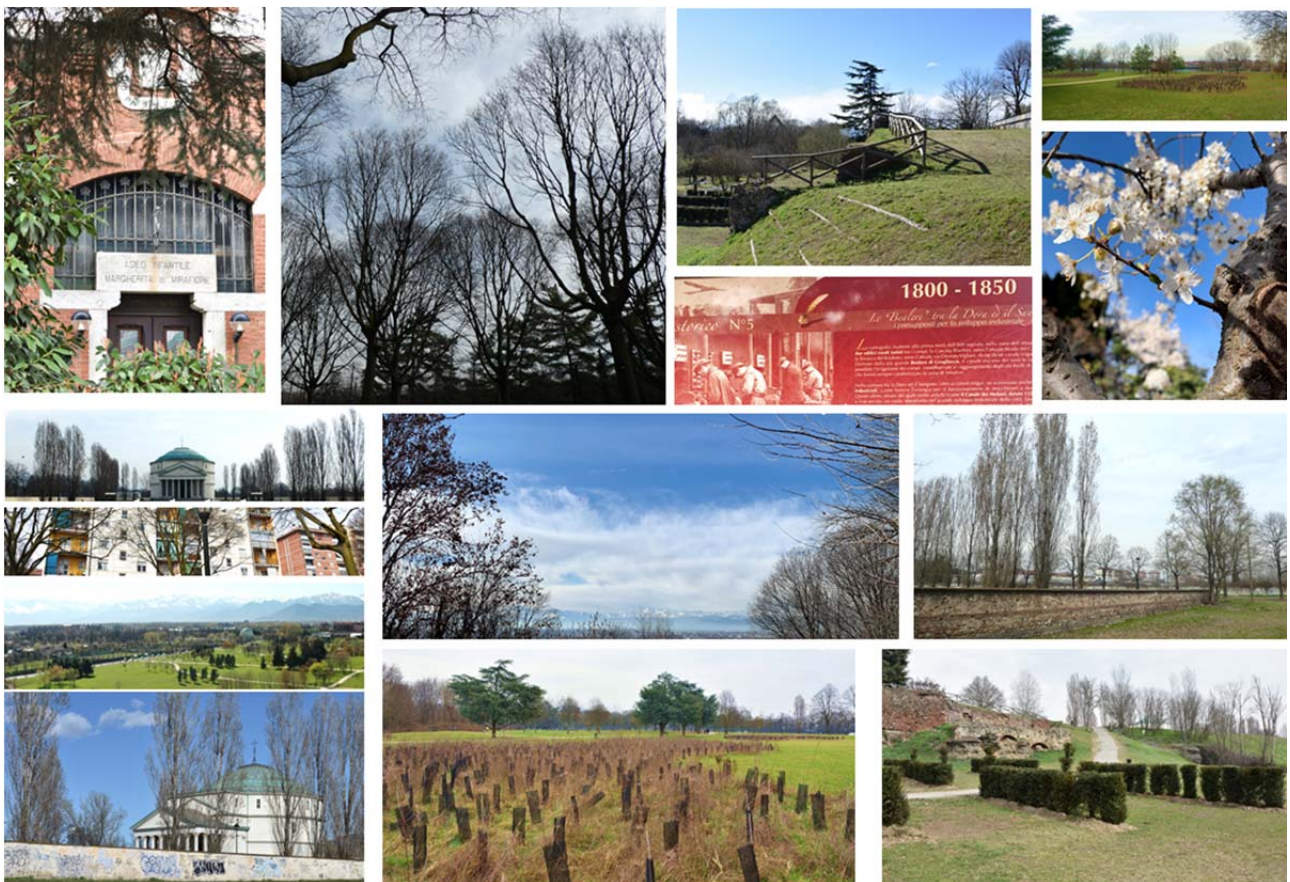

La recente mostra «MIRAFIORI DOPO IL MITO» (POLO DEL '900, 11-25 ottobre 2019) – esito di un lavoro di due anni che ha coinvolto più soggetti – ha offerto una fotografia completa e aggiornata del territorio oggi, **illustrando** il passato dal castello alle fabbriche, **raccontando** di vite e di case e del verde che fa stare bene, **evidenziando** una memoria presente e viva, un sistema di valori e senso di appartenenza e orgoglio e **dichiarando** la voglia di futuro di questo territorio.

OGGETTO:

il Concorso tende a un progetto **realisticamente** percorribile per restituire vitalità al quartiere e ha l'obiettivo di selezionare le migliori proposte di progetto urbano e paesaggistico inerenti l'ambito di gara, prevedendo l'insediamento di un **campus universitario con residenze, zone studio e laboratori, aree verdi e per lo sport** a integrazione della prevista edificazione di **edifici ad abitazione e commerciali**.

È da conseguire la riqualificazione urbanistica del comparto che unisce l'area ex TECUMSEH (circa 40.000 m²) e l'area CASTELLO DI MIRAFIORI (circa 30.000 m²) a partire dalle indicazioni presenti nel “**Documento di Indirizzo della Progettazione**” allegato al Bando. **Il progetto di rigenerazione urbana dovrà far riferimento al potenziamento della fornitura di servizi ecosistemici e all'uso di soluzioni nature-based.**

È richiesto un progetto complessivo all'intera porzione di territorio integrando le aree a parco e quelle edificate con il rilevante contesto ambientale circostante e in generale con le preesistenze del quartiere. Il progetto valuterà l'eventuale recupero, anche solo parziale, degli edifici industriali all'interno delle aree dismesse per servizi.

Con gli elaborati grafici occorrerà restituire in maniera sintetica sia l'idea di inserimento urbano sia la caratterizzazione architettonico-edilizia.

È richiesto inoltre l'approfondimento progettuale di un **Landmark** da collocare nelle aree verdi che abbia caratteristiche di un segno destinato a caratterizzare l'insediamento e realizzabile in autonomia rispetto all'intervento complessivo.



AMBITO DI GARA:

PRG ZUT ambito 16.31 “Ex TECUMSEH” e 16.32 “CASTELLO DI MIRAFIORI”

<https://goo.gl/maps/vbAbQ7gPjxRZ5dNt5>

45°00'44.9"N 7°38'17.7"E

45.012481, 7.638246

RISULTATI ATTESI:

il concorso viene lanciato con bando e sito in italiano e in inglese. La lingua richiesta per gli elaborati di concorso è l'inglese per favorire un'ampia partecipazione dall'estero e per valorizzare un approccio aperto a ogni cultura del progetto.

La progettazione urbana e paesaggistica restituirà **scenari aperti all'innovazione ma realistici**, attorno ai quali far convergere interessi, coinvolgere attori pubblici e privati, attivare un network di investitori, per avviare un dibattito socio-economico.

La **presentazione** degli esiti di una consultazione pubblica all'interno del quartiere interessato può costituire momento collettivo di informazione e riflessione e pertanto forma di partecipazione della cittadinanza interessata alle trasformazioni. **Occorre promuovere il dibattito e innescare processi che inneschino le trasformazioni, mostrandone le possibilità.**

ISCRIZIONE:

il concorso è destinato principalmente a laureati e studenti di architettura, ingegneria, design e delle accademie di belle arti, **senza necessità di titolo professionale e auspicando la costituzione di gruppi multidisciplinari** su cui possano convergere tutte le discipline umanistiche e tecnico-scientifiche. **Il capogruppo avrà età non superiore ai 35 anni.**

La procedura di iscrizione è **informatizzata** e gestita da piattaforma dedicata resa disponibile da SIAT (http://siat.torino.it/siat-young_2021/).

All'atto dell'iscrizione verrà indicata la composizione del soggetto (singolo o gruppo) concorrente e nominato un capogruppo delegato a tenere i rapporti con l'ente banditore.

La procedura è anonima.

Viene richiesta una quota di partecipazione di euro 50,00 per gruppo e per proposta inviata. Il pagamento è gestito attraverso la piattaforma con servizio *paypal*. Il mancato pagamento della quota di partecipazione è motivo di esclusione. Per le controversie è competente il Foro di Torino.

È fatto divieto ai partecipanti di avere contatti coi membri della giuria relativamente a questioni che riguardino il Concorso. È vietata la partecipazione a chi abbia in essere rapporti lavorativi o parentali con i membri della giuria.

ELABORATI RICHIESTI:

A. tavola 1) in formato A1 digitale PDF, Progetto di paesaggio con planivolumetrico intervento urbanistico

- B. tavola 2) in formato A1 digitale PDF, proposta ideativa architettonica del campus universitario
- C. tavola 3) in formato A1 digitale PDF, progetto delle aree verdi con attenzione alla fornitura di servizi ecosistemici e soluzioni per l'adattamento e la mitigazione ai cambiamenti climatici
- D. tavola 4) in formato A1 digitale PDF, progetto di landmark installazione in area aperta, inserita nel contesto della proposta di progetto urbano complessivo
- E. Relazione in formato A4 digitale PDF, relazione illustrativa dell'intervento; una pagina, max. 3000 battute spazi esclusi e senza immagini
- F. Relazione in formato A4 digitale PDF, relazione illustrativa landmark; una pagina, max. 3000 battute spazi esclusi e senza immagini

Gli **elaborati** di Concorso devono essere redatti in **inglese**. Si utilizzi **esclusivamente** il sistema metrico decimale. Gli elaborati devono essere **presentati in forma anonima individuati univocamente da *personal code***.

Il personal code di 8 caratteri comunicato nella fase di iscrizione e valido per l'invio di una sola proposta deve essere riprodotto sui documenti di concorso in alto a destra, font ARIAL altezza 8 mm.

I file degli elaborati devono essere nominati nel modo seguente: personal code seguito da "underscore" e l'indicazione A, B, C, D, E, F. Esempio: se il personal code è "12345p27" deve essere nominato:

- "12345p27_A.pdf" per ELABORATO "A"
- "12345p27_B.pdf" per ELABORATO "B"
-

Gli elaborati devono essere consegnati in formato digitale PDF entro la scadenza indicata in calendario caricando nella apposita sezione riservata del sito web file di peso massimo 5 megabyte ciascuno. Non verranno prese in considerazione proposte consegnate in altro modo. Si consiglia di effettuare l'invio con prudente anticipo rispetto alla scadenza. Una volta inviato il progetto non sarà più possibile accedere all'area riservata.

DOCUMENTAZIONE FORNITA:

la documentazione fornita ai concorrenti serve a restituire un quadro concreto dello scenario di intervento e materiale di base editabile per la redazione della proposta:

- cartografie delle zone di intervento
- indicazione ambito di gara
- documentazione fotografica
- normativa urbanistica di riferimento
- documento indirizzo progettazione con esplicitazione di parametri e vincoli

CALENDARIO DEL CONCORSO:

- **pubblicazione bando e inizio iscrizioni:** 6 aprile 2021
- **richiesta chiarimenti:** entro 5 maggio 2021
- **pubblicazione chiarimenti:** entro 15 maggio 2021
- **consegna elaborati:** entro le ore 12.00 (mezzogiorno) del 30 giugno 2021
- **lavori giuria e esiti concorso:** entro 30 luglio 2021

- **seminario e presentazione degli esiti:** ottobre 2021
- **pubblicazione catalogo A&RT:** dicembre 2021

Il calendario è suscettibile di modifiche. Comunicazioni, chiarimenti e aggiornamenti relativi al Concorso e al suo svolgimento saranno pubblicate in lingua inglese utilizzando la pagina web dedicata al concorso sul sito http://siat.torino.it/siat-young_2021/.

Le richieste di chiarimenti verranno inviate alla segreteria del Concorso utilizzando l'apposito modulo presente nella pagina riservata. Non verranno prese in considerazione richieste di chiarimento pervenute con altri mezzi.

COMMISSIONE GIUDICATRICE:

La commissione multidisciplinare composta da 7 membri agirà coordinata dal Presidente e con il supporto della segreteria tecnica, utilizzando la piattaforma SIAT online del Concorso.

1. Roberto FRATERNALI (SIAT), presidente commissione
2. Francesca DE FILIPPI (Politecnico di Torino)
3. Elena CARLI (Fondazione della Comunità di Mirafiori)
4. Federica LARCHER (Università degli Studi di Torino, Dipartimento DISAFA)
5. Giuseppe SERRA (Città di Torino)
6. Daniela ROPOLO (CNH Industrial)
7. Fabrizio BERTONE (Gruppo Bertone Sant'Anna Immobiliare)

PREMI:

Il Concorso si concluderà con una graduatoria di merito e con l'**attribuzione di quattro premi in denaro**. La giuria potrà individuare a suo insindacabile giudizio altre proposte meritevoli di menzione speciale senza attribuzione di premio in denaro. La giuria redigerà un verbale di commento delle proposte presentate e di quelle premiate e selezionate per le **menzioni speciali**. I premi sono da intendersi al lordo di imposte.

La Commissione giudicatrice attribuirà il primo premio con **menzione speciale CNH Industrial** alla miglior proposta di ridisegno urbano e del paesaggio capace di distinguersi anche per le soluzioni innovative nel campo della progettazione delle aree verdi con attenzione agli aspetti del controllo climatico in area urbana. La proposta approfondirà i temi della **rigenerazione urbana, della mitigazione e adattamento ai cambiamenti climatici con ricorso agli elementi naturali** nell'incontro tra il Parco e la Città costruita, costituendo modelli esemplari e ripetibili.

La Commissione giudicatrice attribuirà inoltre la **menzione speciale Landmark** alla proposta meritevole di essere segnalata alla proprietà Gruppo Bertone Sant'Anna Immobiliare ai fini della realizzazione.

- | | |
|---|---------------|
| • Premio per il primo classificato menzione speciale CNH Industrial | 3.500,00 euro |
| • Premio per il secondo classificato | 1.800,00 euro |
| • Premio per il terzo classificato | 1.000,00 euro |
| • Premio per il quarto classificato | 800,00 euro |
| • Menzione speciale Landmark Gruppo Bertone Sant'Anna | |

Sono inoltre previsti:

- certificato di merito alle proposte selezionate (primo, secondo, terzo, quarto classificato, menzioni speciali)
- pubblicazione del catalogo sulla rivista A&RT per tutte le proposte pervenute
- eventi di presentazione, premiazione e discussione dei risultati

ENTE BANDITORE:

Società degli Ingegneri e degli Architetti in Torino, associazione culturale senza scopo di lucro fondata nel 1866; corso Massimo D'Azeglio 42 - 10125 Torino; P. IVA: 01454810019; t. (+39) 011 650 85 11; <http://siat.torino.it/>

PROMOTORI:

- SIAT
- CCIAA Torino
- CNH Industrial
- Gruppo Bertone Sant'Anna Immobiliare
- La Fondazione della Comunità di Mirafiori Onlus

COORDINATORI CONCORSO:

Beatrice CODA NEGOZIO, Mauro SUDANO

COMITATO SCIENTIFICO:

- Giovanni Vincenzo FRACASTORO (SIAT)
- Beatrice CODA NEGOZIO (SIAT)
- Mauro SUDANO (SIAT)
- Elena URSONE (SIAT)
- Guido BOLATTO (CCIAA)
- Fabrizio BERTONE (Gruppo Bertone Sant'Anna Immobiliare)
- Daniela ROPOLO (CNH Industrial)
- Elena CARLI (Fondazione della Comunità di Mirafiori)
- Francesca DE FILIPPI (Comunità di Mirafiori – Politecnico di Torino)
- Giuseppe SERRA (Città di Torino)
- Federica LARCHER (Università degli Studi di Torino, Dipartimento DISAFA)

MEDIA PARTNER:

- A&RT direttore Andrea LONGHI <http://art.siat.torino.it/>

CATALOGO

La rivista **Atti & Rassegna Tecnica** della SIAT pubblicherà il catalogo del concorso. La pubblicazione dei progetti premiati e la rassegna di tutte le proposte partecipanti al



A&RT

concorso, sarà occasione di riflessione sui temi del concorso e sulle idee emerse, per dare spazio alle diverse visioni portate dal mondo dei giovani progettisti.

Verranno invitati a fornire il proprio contributo di riflessione i componenti della giuria, ma anche commentatori esterni come i rappresentanti di enti e istituzioni che operano sul territorio.

Gli Enti promotori del Concorso intendono organizzare eventi pubblici e un SEMINARIO in cui saranno presentati e discussi i temi e gli esiti del concorso.